



MINISTERUL INVESTIȚIILOR  
ȘI PROIECTELOR EUROPENE



Spitalul de Psihiatrie Voila Câmpina



Instrumente Structurale  
2014-2020



UNIUNEA EUROPEANĂ

# Dezvoltarea capacității de diagnosticare și îngrijiri medicale acordate pacienților cu afecțiuni psihice și suspecți sau confirmați cu infecție SARS-Cov-2, în contextul pandemiei COVID 19, la Spitalul de Psihiatrie Voila Câmpina

**Cod smis 141741 ,  
Programul Operational Infrastructura Mare  
2014-2020**

**Axa Prioritara 9:** *Protejarea sanatatii populatiei in contextual pandemiei cauzate de COVID-19.*  
**Obiectiv Specific: 9.1** *Cresterea capacitatii de gestionare a crizei sanitare COVID-19.*

Spitalul de Psihiatrie Voila  
Câmpina



MINISTERUL INVESTIȚIILOR  
ȘI PROIECTELOR EUROPENE



Spitalul de Psihiatrie Voila Câmpina



Instrumente Structurale  
2014-2020



UNIUNEA EUROPEANĂ

<b>Beneficiar:</b>	<b>Spitalul de Psihiatrie Voila</b>
<b>Finanțator:</b>	Fondul European pentru Dezvoltare Regională
<b>Autoritatea de management:</b>	Ministerul Investițiilor și Proiectelor Europene prin Autoritatea de Management al Programului Operațional Infrastructura Mare
<b>Valoarea contractului:</b>	655.056,23 Lei
<b>Perioada de implementare:</b>	01 Decembrie 2020 și data 30 Iunie 2021



MINISTERUL INVESTIȚIILOR  
ȘI PROIECTELOR EUROPENE



Spitalul de Psihiatrie Voila Câmpina



Instrumente Structurale  
2014-2020



UNIUNEA EUROPEANĂ

# Obiectivul general

Cresterea capacității de diagnosticare, tratament și îngrijiri medicale acordate pacienților cu afecțiuni psihice suspecți sau confirmați cu infecția SARS-CoV-2 in timp util și eficient, prin dotarea Spitalului de Psihiatrie Voila cu echipamente medicale și nemedicale.

Spitalul de Psihiatrie Voila  
Câmpina



MINISTERUL INVESTIȚIILOR  
ȘI PROIECTELOR EUROPENE



Spitalul de Psihiatrie Voila Câmpina



Instrumente Structurale  
2014-2020



UNIUNEA EUROPEANĂ

# Obiective specifice

1. Dotarea unitații spitalicești cu echipamente și aparatură medicală destinate diagnosticării corecte și la timp a pacienților infectați
2. Dotarea unitații spitalicești cu echipamente destinate îngrijirii pacienților infectați, care necesită intervenții medicale speciale adaptate patologiei COVID.
3. Diversificarea posibilităților de investigație și intervenție ale instituției solicitante



MINISTERUL INVESTIȚIILOR  
ȘI PROIECTELOR EUROPENE



Spitalul de Psihiatrie Voila Câmpina



Instrumente Structurale  
2014-2020



UNIUNEA EUROPEANĂ

# Rezultate

## 1. Unități sanitare publice dotate pentru gestionarea crizei COVID-19

### Achizitii:

- Defibrilator: 1 buc
- Analizor coagulare: 1 buc
- Ecograf portabil: 1 buc

### Efecte:

- Creșterea capacității de gestionare a situației de urgență cauzată de criza sanitară COVID-19
- Răspuns în timp util și eficient al Spitalului la criza COVID-19

Spitalul de  
Câmpina



MINISTERUL INVESTIȚIILOR  
ȘI PROIECTELOR EUROPENE



Spitalul de Psihiatrie Voila Câmpina



Instrumente Structurale  
2014-2020



UNIUNEA EUROPEANĂ

# Rezultate

## 2. Capacitate adecvata de îngrijire si tratament a cazurilor de infecție cu virusul SARS-CoV-2 pentru secții COVID

### Achizitii:

- Paturi medicale electric: 30 buc;
- Concentrator de oxigen: 8 buc

### Efecte:

- Dotarea adecvata a spațiilor de tratament destinate pacienților COVID, suspecți sau confirmați
- Cresterea calitații actului medical

Spitalul de Psihiatrie Voila  
Câmpina



MINISTERUL INVESTIȚIILOR  
ȘI PROIECTELOR EUROPENE



Spitalul de Psihiatrie Voila Câmpina



Instrumente Structurale  
2014-2020



UNIUNEA EUROPEANĂ

# Rezultate

## 3. Scaderea riscului de infecție epidemiologică și răspândire COVID-19

### Achiziții:

- Masina de spalat cu bariera igienica: 1 buc

### Efecte:

- Scaderea riscului de infecție epidemiologică și răspândire COVID-19
- Cresterea calității actului medical

Spitalul de Psihiatrie Voila  
Câmpina



MINISTERUL INVESTIȚIILOR  
ȘI PROIECTELOR EUROPENE



Spitalul de Psihiatrie Voila Câmpina



Instrumente Structurale  
2014-2020



UNIUNEA EUROPEANĂ



# Echipamente achizitionate

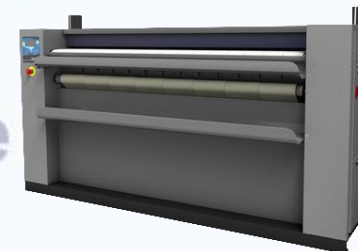

Spitalul de Psihiatrie Voila Câmpina